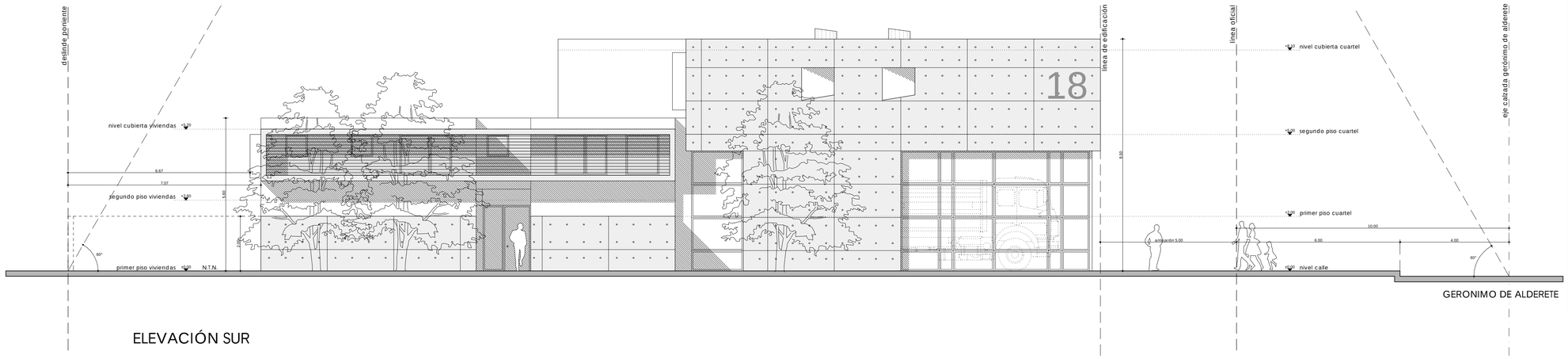

ELEVACIÓN SUR

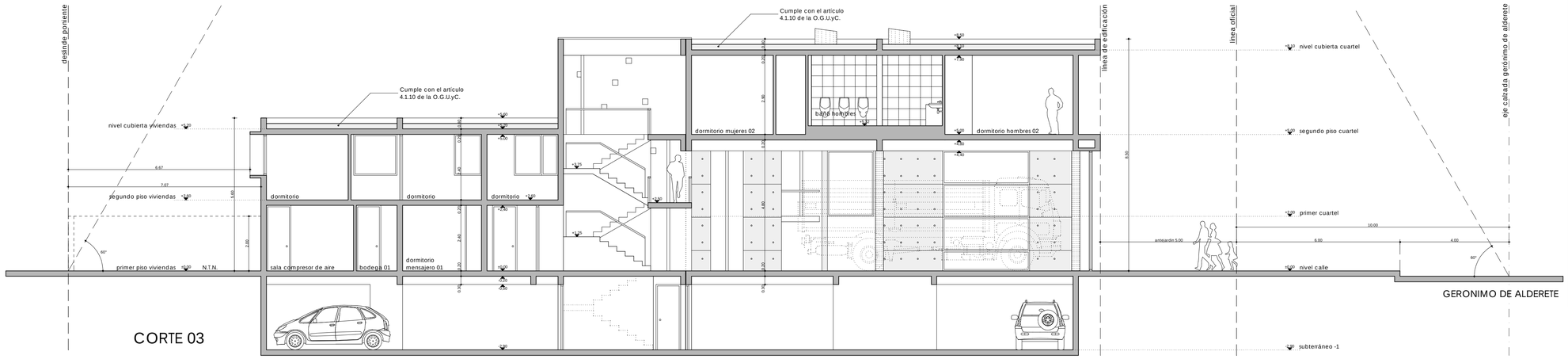

CORTE 03

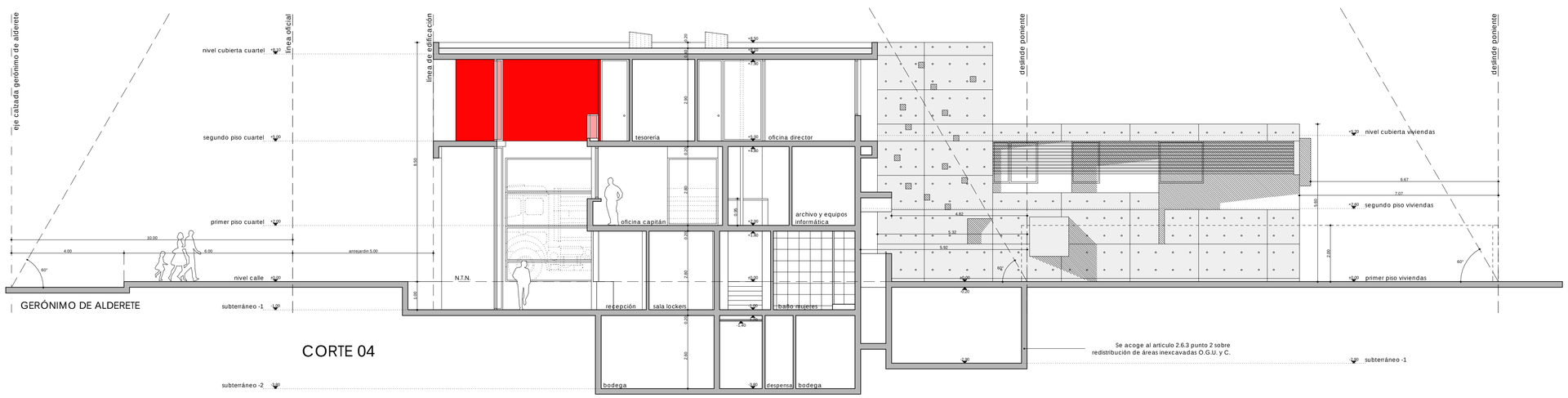

CORTE 04

Proyecto :

CUARTEL 18 COMPAÑÍA DE BOMBEROS DE SANTIAGO

Propietario :

CUERPO DE BOMBEROS DE SANTIAGO

Ubicacion :

GERONIMO DE ALDERETE 1180 VITACURA

Arquitecto :

GONZALO MARDONES VIVIANI
ARQUITECTO
Augusto Leguía sur 160 Of. 72
LAS CONDES
Fono 3358489 Fax. 2316130
gmv@gonzalomardones.cl
www.gonzalomardones.cl

Observaciones

Modificaciones

Nomenclatura

Contenido :

ELEVACIONES
CORTES

Gonzalo Mardones V.
Arquitecto

Cristian Perez Benitez
3.519.567-K
Representante Legal

Escala	Fecha
1/75	12/10/2005
Revisó	Dibujó
GMV	GRB

7