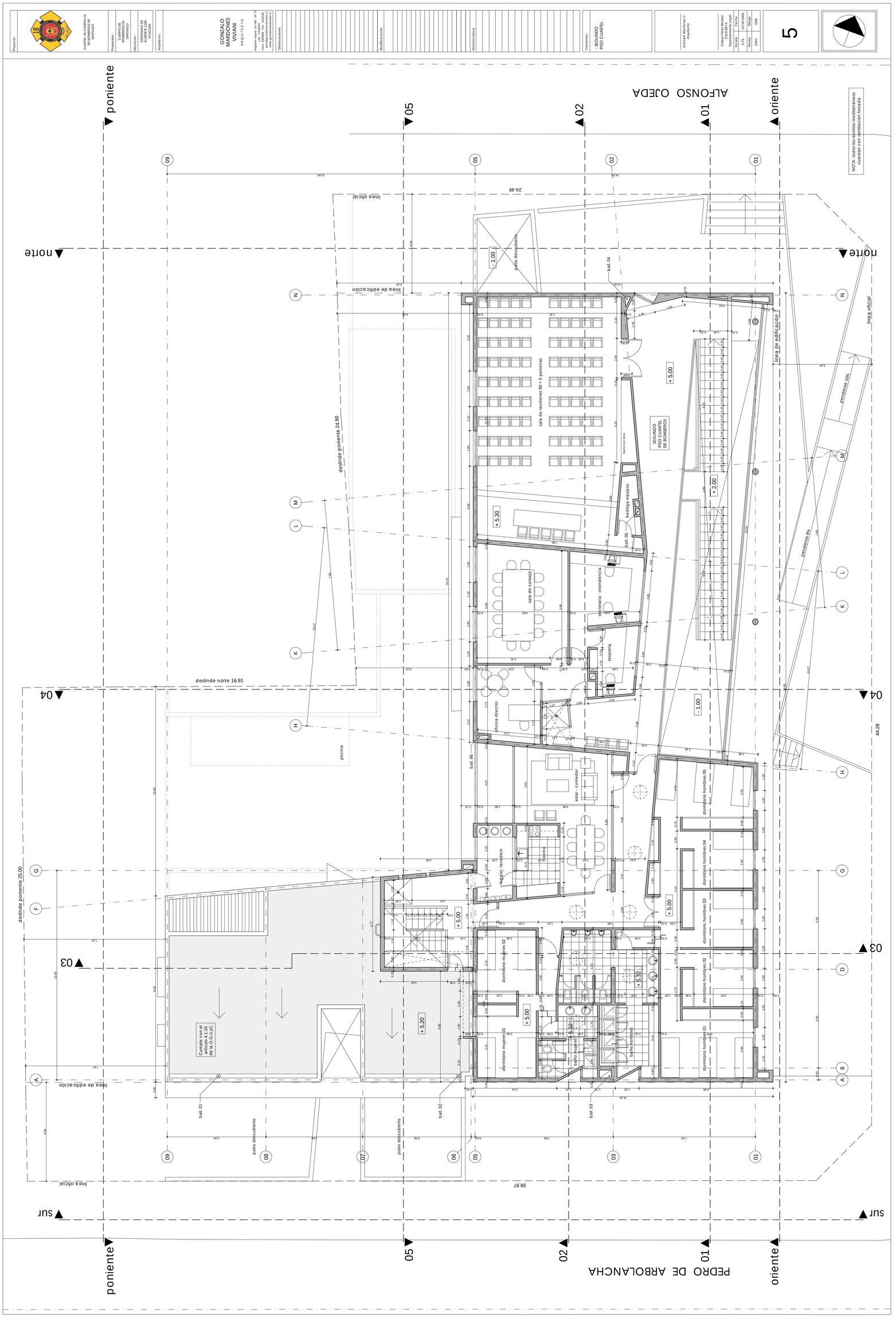

Proyecto:
CUARTEL 18 COMPAÑIA DE BOMBEROS DE SANTIAGO
Propietario:
CUERPO DE BOMBEROS DE SANTIAGO
Ubicación:
GERONIMO DE ALDERETE 1190 VIVACEDA
Arquitecto:
GONZALO MARDONES VIVIANI
ARQUITECTO
Arquitecto Legalmente Inscrito en el Art. 2 del C.C.Conces. Fono 2058 Fax 2351130 gmv@gonzalomardones.cl www.gonzalomardones.cl
Observaciones
Modificaciones
Nomenclatura
Contenido:
- SEGUNDO PISO CUARTEL
Gonzalo Mardones V. Arquitecto
Christian Perez Benitez 3519 5614 Representante Legal
Escala Fecha
1/75 12/10/2006
Revisó Dibujo
GMV GRB
5
NOTA: todos los recintos mediterráneos cuentan con ventilación forzada
ALFONSO OJEDA
PEDRO DE ARBOLANCHA
poniente
oriente
norte
sur
05
02
01
04
03
24.49
39.97
44.28
deslinde poniente 24.90
deslinde norte 16.91
deslinde poniente 25.00
línea oficial
línea de edificación
patio descubierto
sala de reuniones 90 + 5 personas
SEGUNDO PISO CUARTEL DE BOMBEROS
bodega equipos
sala de consejo
secretaria - intendencia
tesorería
oficina director
estar - comedor
loggia - lavadero
cocina
dormitorio hombres 05
dormitorio hombres 04
dormitorio hombres 03
dormitorio hombres 02
dormitorio hombres 01
baño hombres
baño mujeres
dormitorio mujeres 02
dormitorio mujeres 01
piscina
Cumple con el artículo 4.1.10 de la O.G.U.y C.
+ 5.00
+ 5.20
+ 5.30
+ 5.32
+ 2.00
- 1.00
ball. 01
ball. 02
ball. 03
ball. 04
ball. 05
ball. 06